

ROMANIA  
JUDETUL NEAMT  
CONSILIUL LOCAL AL COMUNEI GHINDAOANI

HOTARARE

Nr. ...36... din 30.09.2019.....

privind aprobarea Statului de functii si a organigramei  
afereente aparatului de specialitate al primarului Comunei Ghindaoani

Consiliul Local al Comunei Ghindaoani, Judetul Neamt ;  
Avand in vedere prevederile : O.U.G. 57 / 2019 privind Codul  
administrativ ;

Vazand Referatul de aprobare nr. 3146 din 17.09.2019 al primarului ,  
privind Statul de functii si organigrama afereente aparatului de specialitate al  
primarului Comunei Ghindaoani ;

Tinand seama de raportul de specialitate al secretarului general al  
Comunei Ghindaoani ;

Luand act de avizul comisiilor de specialitate ;

In temeiul prevederilor O.U.G. 57 / 2019 privind Codul administrativ ,

HOTARASTE :

Art.1 –Se aproba Statul de functii si organigrama afereente aparatul de  
specialitate al primarului Comunei Ghindaoani , incepand cu data de  
01.10.2019, conform anexelor 1 si respectiv 2 , care fac parte integranta din  
prezenta hotarare .

Art. 2 –Se revoca H.C.L. 30 / 29.08.2019 privind aprobarea Statului de  
functii si a organigramei afereente aparatului de specialitate al primarului  
Comunei Ghindaoani .

Art. 3 –Secretarul general al Comunei Ghindaoani va asigura transparenta  
si va comunica autoritatilor si persoanelor interesate prezenta hotarare .

PRESEDINTE DE SEDINTA ,  
DANIEL GAVRIL



Contrasemneaza pentru legalitate  
Secretar general al Comunei Ghindaoani  
ARISTIDE MIRON

STAT D. JUNCTII  
COMUNA GHINDAOANI

Anexa nr. 1  
la H.C.L. nr. 36..... din 30.09.2019

Nr crt	Numele , prenumele / vacant , temporar vacant , dupa caz	STRUCTURA	Funcția de demnitate publică	Funcția publică		Clasa	Gradul profesional	Nivelul studiilor	Funcția contractuală		Treapta profesională/grad	Nivelul studiilor	Obs
				de conducere	de executie				De conducere	De executie			
	Manea Gheorghe	Demnitari	Primar										
	Amarinei Maria		Viceprimar										
	Miron Aristide	Secretar general		Secretar general				S					
	Leonte Ana	Compartiment secretariat , stare civila, resurse umane, registru agricol		Consilier	I	superior	S						
	Cracaoanu Ana			Consilier	I	superior	S						
	Cortez Valentin - Florin	Compartiment contabilitate , financiar , impozite si taxe locale		Consilier	I	principal	S						
	Nechita Iuliana - Catalina			Consilier	I	asistent	S						
	Olaru Constantin	Compartiment achizitii publice , urbanism si cadastru		Consilier	I	debutant	S						
	Romanescu Eufrosina			Referent	III	superior	M						
	Moga Elena	Serviciul Voluntar pentru Situatii de Urgenta		Consilier	I	asistent	S						
	Amarinii Petru			Referent	III	superior	M						
	Moga Mihai - Irinel	Compartiment administrativ								Sef S.V.S.U.		M	
	Anghelus Ion										Muncitor calificat	I	
	Cracaoanu Neculai	Serviciul public de asistenta sociala (S.P.A.S.)											
	Filip Nicoleta												
	Ghiban Vasile												
	Sandu Florin												
	Cretu Mihaela - Carmen			Referent	III	superior	M						

Funcția	Numar posturi	Ocupate	Vacante	Total
Nr. total demnitari	2	2	0	2
Nr. total de inalti functionari publici	0	0	0	0
Nr. total de functii publice de conducere	1	1	0	1
Nr. total de functii publice de executie	9	9	0	9
Nr. total de functii contractuale de executie	6	6	0	6
Nr. total de posturi din cadrul institutiei / autoritatii publice	18	18	0	18
Nr. total de posturi potrivit art. III alin. 2 din O.U.G. nr. 63/2010 pentru modificarea si completarea Legii nr. 273/2006 privind finantele publice locale , precum si pentru stabilirea unor masuri financiare , cu modificarile si completarile ulterioare aprobata cu modificari si completari prin Legea nr. 13 / 2011 , cu modificarile si completarile ulterioare	18	18	0	18

Primar,  
GHEORGHE MANEA



ANEXA NR. 2  
 LA H.C.L. NR. ...36... DIN 30.09.2019

JUDETUL NEAMT  
 CONSILIUL LOCAL AL COMUNEI GHINDAOANI  
 ORGANIGRAMA SI NUMARUL DE PERSONAL AL APARATULUI DE SPECIALITATE  
 AL PRIMARULUI COMUNEI GHINDAOANI

TOTAL GENERAL	DEMNITARI	APARAT PROPRIU, DIN CARE:		
		TOTAL	CONDUCERE	EXECUTIE
18	2	16	1	15

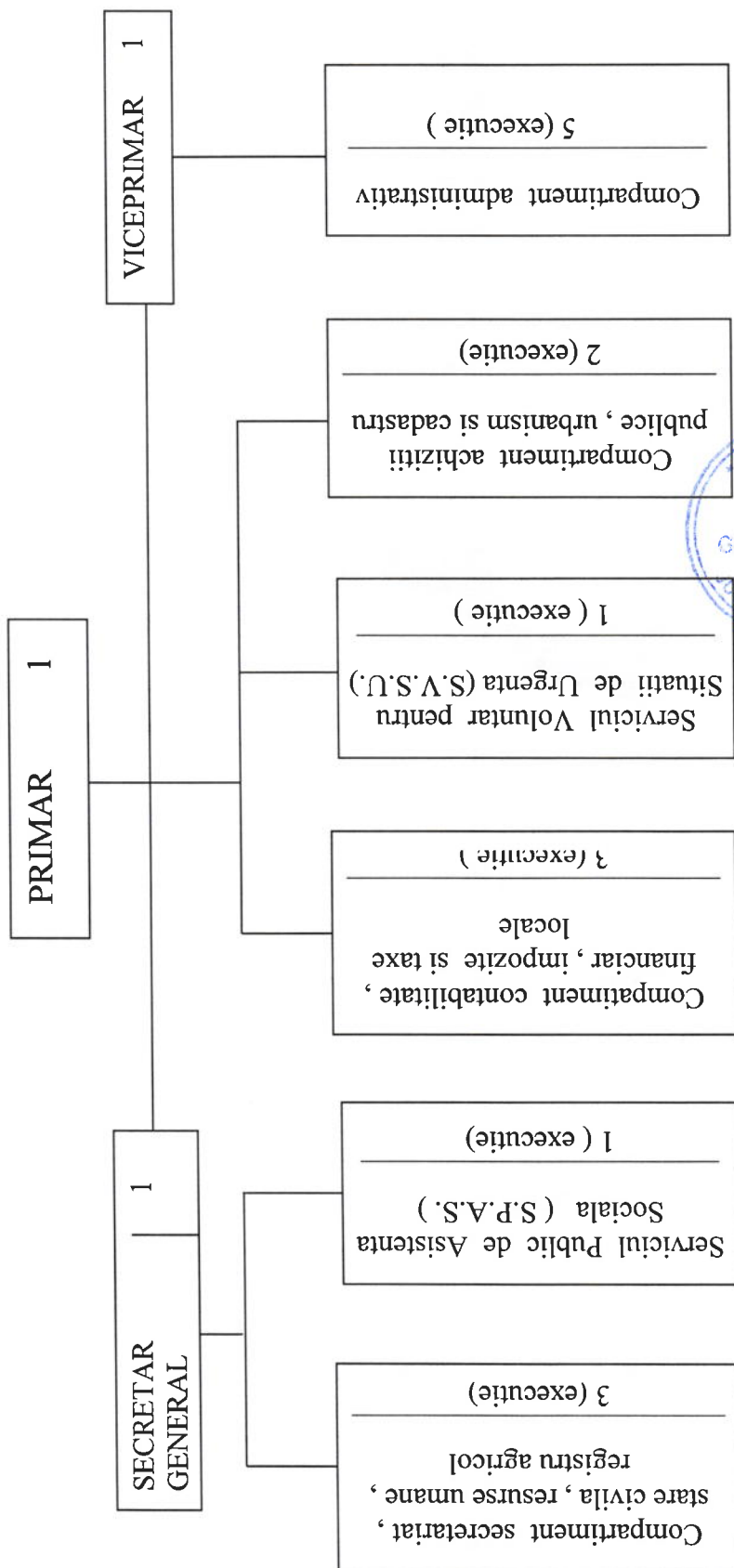

PRIMAR,  
 GHEORGHE MANEA